

Plaque à dalle

Permet de stabiliser le revêtement pour la pose en bordure ou contre un mur.

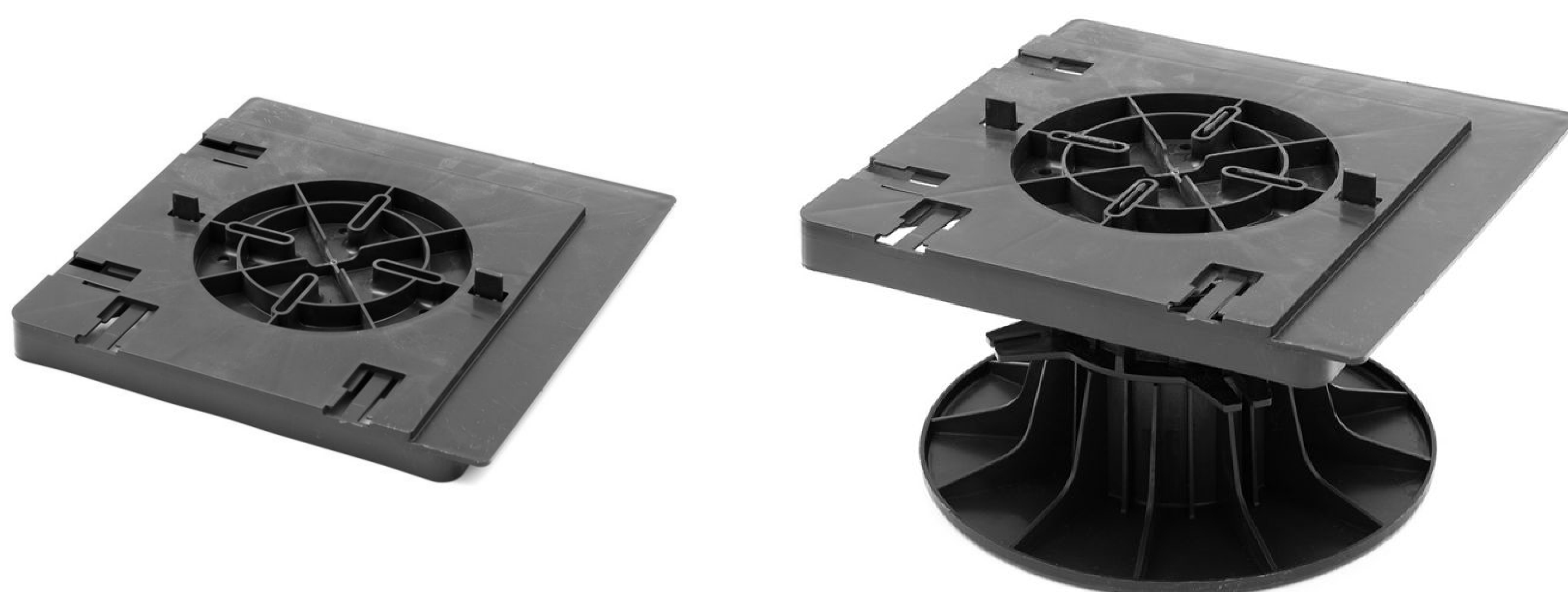

Fabrication Française

Application & utilisation

Permet de stabiliser la dalle pour la pose contre un mur. Associée au support d'habillage elle permet la réalisation de finitions avec plinthe ou la création de marches d'escaliers.

Augmente la hauteur du plot de 13 mm. Compatibles avec tous les plots dalle sauf le 8/20.

Caractéristiques techniques

Matière : polypropylène (recyclé et recyclable)

Couleur : noir

Origine : France

Garantie : 10 ans

Conformité : norme DTU 43.1

Usage : piéton uniquement

Dimensions : 206 mm x 206 mm

Résistance aux températures : de -40°C à +60°C

Résistance aux agents atmosphériques : UV et gel

Avantages produit

- + Permet la finition esthétique d'une terrasse sur plots
- + Permet de poser et stabiliser les dalles situées contre un mur
- + Permet de réaliser la fermeture latérale de la terrasse grâce au support d'habillage
- + Permet la création de marches d'escaliers
- + Se pose sur la tête du plot sans fixation
- + Écarteurs sécables
- + **Produits complémentaires :**
 - Support d'habillage
 - YEED Clip System

